

# FRASEOLOGIA

Várias fontes

Fraseologia é o estudo da construção do discurso musical, suas articulações e ligações - enfim, o modo como se relacionam os diversos elementos de uma obra. A fraseologia estuda especialmente a construção melódica.

## 1. MOTIVO:

A menor unidade reconhecível de uma determinada obra musical. O motivo é incompleto em si mesmo, sendo utilizado como ponto de partida para construção de unidades mais extensas. O motivo pode ser caracterizado por uma formação melódica característica (intervalos) e uma formação rítmica (célula rítmica). Ele é repetido durante a melodia, geralmente por versões simplificadas da original. O motivo também é chamado de célula ou inciso. Ex.:

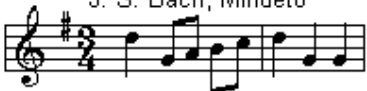
 <p>L. Beethoven. 5 Sinfonia</p>	 <p>J. S. Bach, Minueto</p>
---	---

Uma figura é como um motivo, mas tem menos impacto temático (na formação da peça musical) e um contorno menos fechado ou menos distinto. Ex.

 <p>BAIXO DE ALBERTI</p>	 <p>OSTINATO</p>	 <p>OCKETO</p>
---	--	---

## 2. TÉCNICAS DE VARIAÇÃO:

Para fazer com que os motivos se desdobrem formando frases, utilizam-se as Técnicas de variação:

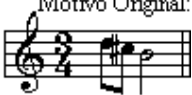
### Variação Melódica

 <p>Motivo Original:</p>	
 <p>Transposição: 1) Transposição:</p>	 <p>Seqüência: 2) Sequência:</p>

<p><b>Inversão:</b> 3) Inversão:</p> 	<p><b>Retrógrado:</b> 4) Retrógrado:</p> 
<p><b>Retrógrado Invertido:</b> 5) Retrógrado Invertido:</p> 	<p><b>Mudança de Ordem das Notas:</b> 6) Mudança de ordem das Notas:</p> 
<p><b>Omissão de Nota:</b> 7) Omissão de Nota:</p> 	<p><b>Acréscimo de Nota:</b> 8) Acréscimo de Nota:</p> 
<p><b>Expansão Intervalar:</b> 9) Expansão Intervalar:</p> 	<p><b>Contração Intervalar:</b> 10) Contração intervalar:</p> 
<p><b>Interpolação:</b> 11) Intepolação:</p> 	

## Variação Rítmica

<p><b>Motivo original:</b></p> <p>Motivo Original:</p> 	
<p><b>Aumento dos Valores Rítmicos:</b> 1) Aumento dos Valores Rítmicos:</p> 	<p><b>Diminuição dos Valores Rítmicos:</b> 2) Diminuição:</p> 
<p><b>Retrógrado Rítmico:</b> 3) Retrógrado Rítmico:</p> 	<p><b>Desdobramento:</b> 4) Desdobramento:</p> 

<p><b>Adição ou supressão de Anacrusa:</b></p> <p>5) Adição ou Supressão de Anacrusa:</p>	<p><b>Deslocamento:</b></p> <p>8) Deslocamento:</p>
---	---

### 3. NOTAS ORNAMENTAIS (DISSONÂNCIAS)

Notas ornamentais são notas estranhas ao acorde que podem possuir tanto uma função melódica, como simplesmente ornamental.

<p><b>Nota de Passagem (np):</b></p>	<p><b>Bordadura (b):</b></p>
<p><b>Retardo (suspensão) (r):</b></p>	<p><b>Apojatura (ap):</b></p>
<p><b>Antecipação (an):</b></p>	<p><b>f) Escapata (e):</b></p>
<p><b>g) salto (s):</b></p>	

### 4. SEMIFRASE, FRASE, PERÍODO

**SEMI-FRASE:** (ou membro de frase): A concatenação de diferentes motivos. Ex.:

J. S. Bach, Paixão s. São João

**FRASE:** A unidade básica da sintaxe musical - uma idéia musical completa que finaliza com uma cadência. A frase resulta da conexão de duas ou mais semi-frases.

A frase pode ser:

Conclusiva - quando termina com uma cadência conclusiva.

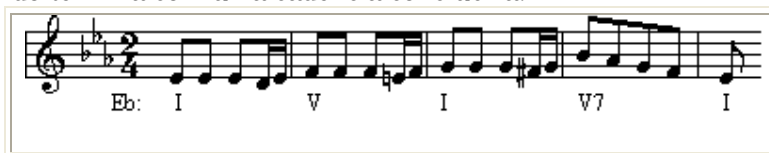

Suspensiva - quando termina com uma cadência suspensiva.

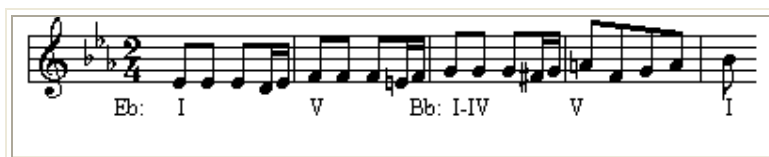

**PERÍODO:** Um caso especial de combinação de frases, uma complementar à outra. A segunda frase é ouvida como resposta à primeira.

Frase antecedente - A primeira frase de um período (geralmente suspensiva).

Frase consequente - A frase que serve de resposta (geralmente conclusiva).

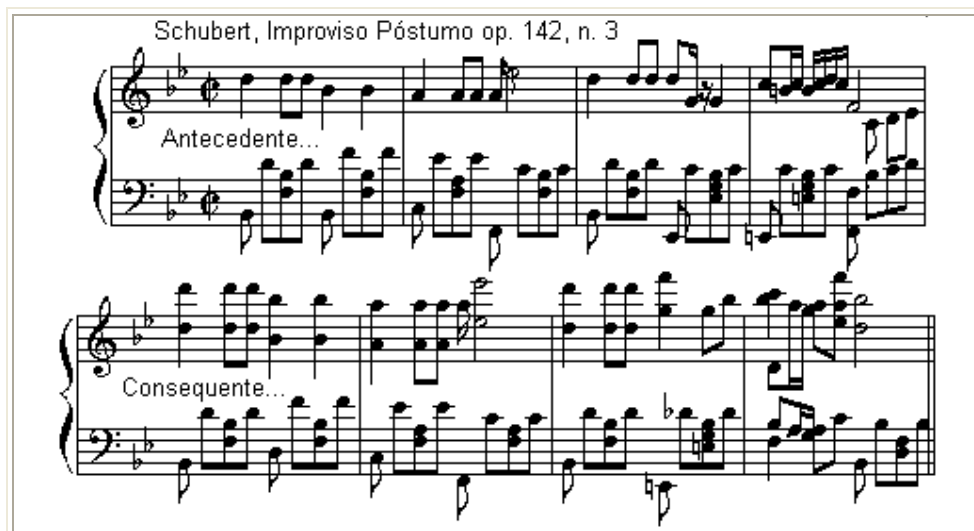

**OUTROS PADRÕES DE FORMAÇÕES ENTRE FRASES:**

Paralelismo: idéias de uma frase repetidas em outra;

Assimetria: frases de durações diferentes;

Frases repetidas: uma frase seguida por sua cópia, exata ou ornamentada.

## 5. CADÊNCIAS

As cadências são seqüências típicas de acordes, que formam a “pontuação” do trecho musical. O teor e a força da pontuação que a cadência transmite ajudam a formar os padrões de frases da melodia.

As cadências são classificadas de acordo com a seqüência de acordes que as formam e nomeadas de acordo com a sensação tonal (de tensão/relaxamento) que transmitem. As cadências conclusivas são aquelas que terminam no acorde de tônica; as cadências suspensivas terminam em outros acordes.

### a) Conclusiva:

Perfeita - V-I

Imperfeita - V-I3; V7-I3

Plagal - IV-I

### b) Suspensiva:

Meia-cadência (â dominante) - II-V; I-V; IV-V

Cadência de engano (interrompida) - V-VI

## 6. RECONHECIMENTO DOS ELEMENTOS FRASEOLÓGICOS:

O conhecimento das frases musicais, suas partes, suas durações e suas inter-relações no discurso musical, são extremamente importantes na criação, interpretação ou análise musicais. Os métodos de junção e combinação de unidades irão variar de obra para obra, compositor para compositor, estilo para estilo, etc. Estes métodos contribuem muito para a formação da individualidade de uma melodia.

Para que se tenha uma compreensão mais precisa da fraseologia, é necessário que consigamos perceber claramente as articulações entre os diversos elementos fraseológicos: saber separar os incisos, as semi-frases, as frases, os períodos: Estas subdivisões na melodia podem ser realizadas mediante:

- 1) Uso de pausa;
- 2) Nota longa;
- 3) Uso de fermata;
- 4) Mudança de direção do movimento melódico;
- 5) Salto melódico (geralmente na direção oposta a que a música vinha se movimentando);
- 6) Repetição de nota;
- 7) Repetição de padrão melódico ou rítmico;
- 8) Mudança de padrão melódico ou rítmico;
- 9) Divisão pelo peso do compasso:

Finalmente, convém lembrar que nem todas as fontes de referência concordam entre si na definição dos termos musicais. Assim, algumas referências podem estar em contradição aparente.

## 7. EXEMPLOS

Exemplo (1)  
SCHUBERT (2)  
HAYDN (3)  
TCHAIKOWSKY (4)

Exemplos  
(5,6,8,9)  
UN BEL DI (7)  
MOZART (10)

5

6

7

8 original inversion retrograde retrograde-inversion

9 original diminution augmentation

10 phrase subphrase motive a b

Sym. 4 (11)  
Home (12)  
Beethoven (13)  
Mozart (14)

Greensleeves

Phrase a1

12

A - las, my love, you do me wrong to cast me off dis - cour-teous-ly, And

Phrase a2

closed

I have lov - ed you so long, De - light - ing in your com - pa - ny

GRIEG (15)  
KODALY (16)  
COPLAND (17)

15

a

b

16

a

a

17

a

a

MENDELSSOHN (16)  
FRANK (21)  
RIMSKI- KORSSAKOV (17)

PAGANNI (12, 13)  
RACHMANINOFF (14)

BRAHMS  
*Sinfonia 4*  
3º mov.

Brahms

reduction

est.

## 8. EXERCÍCIOS

BACH, *Gavott* (3)

3

SCHUMANN (6)  
MOZART (4)

- BEETHOVEN (1)
- BRAHMS (2)
- DVORAK (3)
- MOZART (4)

GREIG (5)  
 SHOSTAKOVICH (C)  
 TCHAIKOWSKY (6)  
 BRAHMS (7)

## 9. FONTES

RUMERY, Kenneth R. **Composer's Tools - Interactive Idea List: Index to Traditional Forms.** Internet <http://star.ucc.nau.edu/~krr2/formsegments.html>. (1998-2000).  
**Técnicas de Composição Musical.** Internet <http://www.portoweb.com.br/compor>. (1996).